# المسؤولية الاجتماعية 2016

## مسؤوليتنا... خدمة مجتمعنا

واصل بنك فلسطين تقديم إسهاماته المجتمعية وعطائه تجاه المشاريع التنموية في مختلف قطاعاتها في فلسطين وخارجها تماشياً مع مجموعة قيم البنك في دعم نهج الشمول المالي وفي تحمل مسؤولياته المجتمعية. ونظراً للحاجات المتزايدة للمجتمع، ورغبة البنك في دعم المزيد من المشاريع التنموية في فلسطين، فقد استمر البنك في تخصيص 6 ٪ من ارباحه السنوية لدعم مشاريع وانشطة المسؤولية الاجتماعية في شتى المجالات.

وتتركز مساهمات البنك السنوية في قطاعات مختلفة منها؛ التعليم والشباب والابداع، والرياضة، والصحة والبيئة، الثقافة والفنون، والتنمية والشؤون الاقتصادية وعلاقات المغتربين والمساعي الإنسانية، وتمكين المرأة. كما عمل البنك على تشجيع موظفيه على العمل التطوعي، من خلال المشاريع التنموية والمبادرات الانسانية التي يقودها مع المؤسسات الشريكة.

# التعليم والشباب والإبداع

يعتبر قطاع التعليم والشباب والابداع من المقومات الرئيسية لتطور الدول وتعزيز حضورها الراقي حول العالم. ومن هذا المنطلق، أبدى بنك فلسطين اهتماماً واضحاً بالتعليم ودعم الشباب وابداعاتهم ليكون لهذا الجانب الحصة الاكبر من مساهمات البنك، حيث عمل البنك على دعم ابداعات الشباب وتشجيعهم على فكرة الابتكار والتطوير والريادة وزيادة المعرفة عبر تزويدهم بالمعلومات وتشجيعهم على الإبداع والتفكير ومواكبة التطورات الحديثة حول العالم.

وقد كان لهذه المساهمات أثرها الواضح في فتح آفاق جديدة، وتعزيز مسيرة التعليم للشباب الفلسطيني بكافة مستوياتها، ليكونوا بناة فاعلين وقادرين على تحمل المسؤولية للنهوض بمجتمعنا في المجالات الاقتصادية والاجتماعية والثقافية والفنية. ومن أهم المشاريع التعليمية التي دعمها البنك للعام 2016:

## الاستمرار بتنفيذ برنامج «زمالة»

وهو برنامج أطلقه البنك للمساهمة في تطوير التعليم والكادر الأكاديمي في الجامعات الفلسطينية بجميع تخصصاتها عبر ابتعاثهم في زيارات مهنية وتدريبية إلى الخارج لرفع مستوى الأداء وتحقيق توجهات عملية لدى الطلاب لانخراطهم في سوق العمل وتلبية الاحتياجات المطلوبة من الكفاءات البشرية. وخلال الدورات الخمسة السابقة، استفاد من المشروع 120 باحثاً وأكاديمياً من 13 جامعة فلسطينية، في تخصصات مختلفة منها العلوم الإنسانية والاقتصاد والآداب وغيرها.

### ومن الرعايات الأخرى في مجال التعليم والشباب والإبداع

- دعم برنامج «نهج» الخاص بتعزيز الإبداع والتفكير لدى طلاب المدارس الإعدادية في مدينة القدس، وتأتي أهمية هذا البرنامج بالمساهمة في تعزيز مفهوم الريادة لدى الطلبة المقدسين في المرحلة الأساسية.
- استمرار تقديم التبرع لمؤسسة الرئيس محمود عباس التي تقوم بتقديم منح دراسية للطلبة المتفوقين في الثانوية العامة في لبنان.
- صيانة ثلاثة مدارس حكومية في غزة ضمن مشروع الصيانة الدورية للمدارس الحكومية لعامه الثاني على التوالي بالتعاون مع صندوق الأمم المتحدة الإنمائي.
- رعاية مشروع إيد بإيد لجمعية أصدقاء جامعة بيرزيت، والذي يهدف إلى إنتاج أعمال يدوية بسيطة من المطرزات تسوق للقطاع الخاص الفلسطيني، والتي تساهم في خلق مصدر مالي مساعد للطلبة من ذوي الدخل المحدود.
- التبرع لتطوير قاعة المرحوم د. هاني الشوا بجامعة الأزهر.
- دعم مؤسسة Gaza Sky Geeks، وهي مسرعة وحاضنة أعمال رائدة ومساحة عمل مشتركة ومركز تعليمي تكنولوجي يقوم بتحضيرالمطوريين ورياديي الأعمال في غزة للمنافسة على مستوى عالمي.

# الرياضة

تسهم الرياضة بشكل كبير في تعزيز الصورة الحضارية للمجتمع الفلسطيني في مختلف دول العالم، باعتبارها لغة مشتركة بين الشعوب، ومن هذا المنطلق، قام البنك بتقديم دعمه ورعايته لهذا القطاع بما يشمل النوادي والبطولات الرياضية، والمباريات الدولية مع منتخباتنا الفلسطينية وغيرها. من أهم المشاريع الرياضية التي ساهم البنك بدعمها للعام 2016:

## رعاية بنك فلسطين للكرة النسوية

اهتم بنك فلسطين في العام الماضي برعاية الكرة النسوية، ومن بينها رعاية بطولة الدوري النسوي العام، والذي يشكل البطولة الرئيسية لكرة القدم النسوية في فلسطين، بمشاركة الأندية النسوية، وتأتي هذه المبادرة انسجاماً مع سياسة البنك بتعزيز مشاركة المرأة الفلسطينية ودعمها في مختلف مجالات الحياة.

### ومن الرعايات الأخرى في مجال الرياضة:

- الاستمرار في دعم أنشطة نادي هلال القدس.
- الاستمرار في رعاية النادي الأهلي الرياضي.
- استمرار دعم البنك لنادي غزة الرياضي.
- رعاية ماراثون فلسطين الرابع بمشاركة ما يقارب ال 3000 عداء.
- التبرع لنادي شباب اريحا لتأهيل ملعب النادي ومحيطه.
- التبرع لنادي هلال أريحا.
- التبرع لفريق نادي العيزرية.

## الصحة والبيئة

واصل البنك في العام 2016 مساهماته الكبيرة دعماً للقطاع الصحي والحفاظ على البيئة، حيث أنهما يشكلان قطاعاً هاماً ومستداماً لحياة المواطنين، وكان من الواجب طوعاً أن يساهم البنك في دعمها لما يشكل ذلك من فائدة كبيرة على المدى البعيد وعلى المستوى الوطني. ومن أهم المشاريع الصحية التي دعمها البنك للعام 2016:

## استمرار حملة «بدي أسمع»

وهي حملة أطلقها البنك بالتعاون مع جمعية الهلال الأحمر الفلسطيني لمساعدة ذوي الاعاقة السمعية لجمع 1000 سماعة أذن للحالات الاجتماعية، في حين التزم البنك بالتبرع بـ 100 ألف دولار، بالإضافة إلى تكاليف الحملة الإعلامية الخاصة بتشجيع المواطنين على التبرع للحملة.

### ومن الرعايات الأخرى في مجال الصحة والبيئة:

- رعاية مشروع فصل النفايات الصلبة - لبلدية رام اللّه.
- واصل البنك تنفيذ اتفاقيته مع مركز رواق للتراث المعماري والذي يعمل على ترميم المباني التاريخية المميزة في فلسطين للمساهمة في الحفاظ عليها وتعزيز وجودها كأماكن تاريخية وحضارية فلسطينية، عبر مشاريع توثّق المواقع المعمارية التراثية في فلسطين.
- تنفيذ اتفاقية مع اتحاد العمل الزراعي للتعاون المشترك لدعم بنك البذور البلدية وتنشيط قطاع الزراعة وتطوير المحاصيل الزراعية والانتاجية في الضفة الغربية.
- افتتاح غرفتي عمليات متخصصة لجراحة الوجه والفكين و الجمجمة في مجمع فلسطين الطبي، وذلك ضمن الشراكة مع مؤسسة النداء الفلسطيني الموحد.
- رعاية بعثة طبية تأتي إلى فلسطين سنوياً لإجراء عمليات جنباً إلى جنب مع أطباء فلسطينيين في شتى المجالات الطبية، وذلك ضمن اتفاقية البنك مع اتحاد ابناء رام اللّه في الولايات المتحدة.

دولة فلسطين
بلدية رام الله
RAMALLAH 1908 MUNICIPALITY

بنك فلسطين
BANK OF PALESTINE
البنك الوطني الأول

**مشروع فصل النفايات الصلبة**

بنفْرز اليوم... ليزهر بكرا

# الثقافة والفنون

تلعب الثقافة الحصة الأكبر في نهضة المجتمع وتطوره ودفع عجلته نحو الرقي في شتى المجالات العلمية والفكرية والأدبية. فهي إحدى مقومات الهوية الفلسطينية وجزء من مهمة الحفاظ على ميراث أجدادنا. ولذا، ارتأى البنك تعزيز ودعم النشاطات والحركة الثقافية في فلسطين عبر دعم العديد من الرعايات لمختلف الفعاليات الثقافية والمهرجانات والمعارض التي تجسد هويتنا وتضيء ذاكرتنا، بالإضافة إلى تكريم مبدعينا ومبتكرينا وشعرائنا. ومن أهم المشاريع الثقافية التي دعمها البنك للعام 2016:

## دعم معهد ادوارد سعيد الوطني للموسيقى

الاستمرار بتقديم الدعم لمعهد ادوارد سعيد الوطني للموسيقى، وذلك برعاية العديد من العروض الثقافية والموسيقية من ضمنها عرضاً للأوركسترا الوطنية الفلسطينية. ومهرجان ليالي الميلاد ومهرجان البحر والحرية.

### الرعايات في مجال الثقافة والفنون:

- رعاية مهرجان فلسطين للأدب لعام 2016، والذي يتضمن عروضاً تخص الحياة الثقافية في فلسطين.
- رعاية حفل "عشاء خيري" لجمع التبرعات لدعم منتدى الفنانين الصغار.
- استمرار دعم البنك لمركز يبوس الثقافي، ويعتبر هذه الدعم استثماراً ثقافياً يهدف لبناء وترسيخ الثقافة الوطنية الفلسطينية في قلب مدينة القدس لتعزيز مستوى الحضور الثقافي العربي وتجذره في المدينة المقدسة.
- استمرار المساهمة في أنشطة فرقة الفنون الشعبية.
- رعاية مجموعة من المهرجانات الثقافية التي كرست الهوية الفلسطينية واستعادت تاريخ وعراقة شعبنا الفلسطيني.

# التنمية والشؤون الاقتصادية وعلاقات المغتربين

تتشعب الجوانب التنموية في فلسطين لتشكل خططاً لمشاريع تساهم في تعزيز النمو، والتخفيف من حدة البطالة. أما خارج الوطن، فقد طالت يد البنك لتشمل تقديم دعم للفعاليات التي تستقطب فلسطينيين مغتربين ومستثمرين في العالم العربي ايضاً، لإحداث نقلة نوعية على صعيد تطوير الاقتصاد والمشاريع الأخرى، ومن أهم المشاريع التي دعمها البنك في هذا المجال في العام 2016:

## مشروع البيارة

واصل بنك فلسطين تنفيذ مشروع «حدائق البيارة»، في جميع المحافظات الفلسطينية ليوفر مكاناً آمناً للأطفال يتلاءم مع احتياجاتهم الترفيهية وصحتهم البدنية. بمساهمة مؤسسات شريكة في داخل الوطن وخارجه، منها مؤسسة التعاون ومنى وباسم حشمه. فقد تم تشييد عدد من الحدائق الترفيهية للأطفال في عدة مناطق من ضمنها ؛ بلدات العيزرية قضاء مدينة القدس، وترمسعيا ودير دبوان وبيرزيت شمال غربي مدينة رام اللّه بالإضافة إلى تل الهوا وخانيونس ودير البلح في قطاع غزة.

### ومن الرعايات الأخرى في مجال التنمية والشؤون الاقتصادية وعلاقات المغتربين:

- استمرار التبرع لمعهد أبحاث السياسات الاقتصادية الفلسطيني (ماس)، حيث يعمل في مجال التنمية الاقتصادية وتعزيز المشاركة العامة في صياغة القرارات والسياسات الاقتصادية والاجتماعية في فلسطين.
- تقديم الرعاية الرئيسية لحفل جائزة مصدر فلسطين للعام 2016 بتنظيم من مركز التجارة الفلسطيني (بال تريد).
- اختتام مشروع بناء القدرات المهنية لأبناء الصيادين في قطاع غزة، حيث هدف المشروع إلى توفير تدريب مهني نوعي لعدد من أبناء العاملين في قطاع الصيد والمهن المساعدة.
- رعاية المؤتمر السنوي الخامس لفلسطيني الاغتراب ضمن الشراكة مع مؤسسة الأراضي المقدسة المسيحية المسكونية.
- رعاية مؤتمر المغتربين ضمن اتفاقية البنك مع اتحاد أبناء رام اللّه في الولايات المتحدة.

# المساعي الانسانية

في المجالات الإنسانية، استمر البنك في تقديم المساهمات الإنسانية داخل الوطن وخارجه، ليتبنى عدة برامج ومشاريع وشراكات مع جمعيات خيرية ومؤسسات مجتمعية تكفل الأيتام والأطفال وذوي الاعاقة ومساعدة الحالات الاجتماعية. ومن أهم المشاريع التي دعمها البنك في هذا المجال في العام 2016:

## رعاية برنامج «وجد» لكفالة أيتام الحرب الأخيرة على غزة

قدم البنك رعايته لبرنامج «وجد» الذي صمم لمساعدة أيتام الحرب الأخيرة عام 2014 على قطاع غزة، والذي يهدف إلى تقديم الرعاية الشاملة والمستدامة لنحو 2,128 من الأطفال الأيتام الذين فقدوا أحد الوالدين أو العائلة بأكملها نتيجة العدوان على القطاع. وتشمل المجالات التي يغطيها المشروع؛ التعليم والصحة والتدريب والتأهيل، وغيرها. حيث تقوم مؤسسة التعاون بتنفيذ المشروع بدعم من صندوق قطر للتنمية ومساهمة بنك فلسطين وصندوق الحاج هاشم عطا الشوا للوقف الخيري.

### ومن الرعايات الأخرى في مجال المساعي الإنسانية:

- تنظيم مجموعة من الإفطارات الرمضانية للأيتام في مختلف مدن الضفة وغزة بمشاركة أكثر من 3000 يتيم.
- الاستمرار في الشراكة الخيرية مع جمعية عطاء فلسطين التي تقدم خدمات إنسانية في مختلف محافظات الوطن.
- رعاية البنك لماراثون غزة في الولايات المتحدة التابع لجمعية أصدقاء الأونروا، والذي يذهب ريعه لدعم برامج صحية في غزة.

# تمكين المرأة

احتلت المرأة الفلسطينية حيزاً هاماً من اهتمام البنك ونشاطاته التي هدفت لتشجيعها على المشاركة الفاعلة في الحياة الاجتماعية والاقتصادية بقطاعاتها المختلفة. ففضلاً عن إطلاق برامج مصرفية ومالية تساعدها على الدخول في معترك الحياة الاقتصادية، قام البنك بتنفيذ حملات لتوعيتها بمختلف المجالات الثقافية والصحية والاجتماعية وغيرها، والذي انعكس إيجاباً على المجتمع بكافة قطاعاته. ويرى البنك بأن تطور المجتمعات يأتي عبر تمكين المرأة وإتاحة المجال لدور أكبر للنساء للمشاركة في مختلف مجالات الحياة الاجتماعية والاقتصادية. ومن أهم المشاريع التي دعمها البنك في هذا المجال في العام 2016:

## إطلاق حملة أكتوبر للكشف المبكر عن سرطان الثدي

أطلق البنك للعام الخامس على التوالي بالتعاون مع مركز دنيا التخصصي لأورام النساء التابع لمؤسسة لجان العمل الصحي و جمعية برنامج العون والأمل لرعاية مرضى السرطان حملة توعوية متميزة تحت عنوان " أنت الحياة. افحصي وطمنينا "، وذلك ضمن حملة أكتوبر للكشف المبكر عن سرطان الثدي.

### ومن الرعايات الأخرى في مجال تمكين المرأة:

- رعاية سباق اليوم الوردي النسائي، وذلك دعماً للجهود التوعوية لمكافحة مرض سرطان الثدي وضمن فعاليات شهر اكتوبر التوعوي بمرض سرطان الثدي.
- أطلق بنك فلسطين بالتعاون مع شريكه الثقافي فرقة الثلاثي جبران أول ماراثون موسيقي خيري « ماراثون الثلاثي جبران» إنطلاقاً من مسؤوليته الاجتماعية والذي صاحبه حملة إعلامية كبيرة بهدف جمع تبرعات لصالح مرضى سرطان الثدي، و بهدف التوعية حول هذا المرض في فلسطين.

هذا وتم تنظيم الماراثون الموسيقي على هامش الحملة التي يرعاها البنك سنوياً للتوعية بأهمية الفحص المبكر عن سرطان الثدي، والمساعدة في القضاء على المرض في فلسطين، بمشاركة نخبة من الفنانين الفلسطينيين المبدعين في مجالات الكتابة والغناء والعزف وبالشراكة مع جمعية الهلال الأحمر الفلسطيني ومركز دنيا التخصصي لأورام النساء.

# مركز رواق للمعمار الشعبي

## ترميم 5 مراكز مجتمعية

- الخان المملوكي
- متحف الاسيرة الشمالية
- دير عك الخضر
- نادي عاروره الشبابي
- جمعية التعاون

## تأهيل 5 مباني تاريخية ضمن برنامج خمسون قرية تاريخية

- بيت اكسا
- يطا
- جبع
- دير غسانة
- رنتيس

INJAZ Palestine

## 38839
طالب مستفيد

## الفئات المستهدفة
- 172 مدرسة
- 58 جامعة وكلية
- 52 مركز شبابي

## 600
متطوع

## المناطق الجغرافية
- رام الله
- نابلس
- الخليل
- طولكرم
- سلفيت
- قلقيلية
- غزة
- خانيونس
- جنين
- القدس

البيارة
AL BAYYARA

**30**
بيارة تم افتتاحها
حتى الآن

**600**
فرصة عمل
تم توفيرها

**12000**
طفل يستفيدون سنوياً

**11**
محافظة

## برنامج وجد لرعاية أيتام العدوان على غزة 2014

## المستفيدون

**646** أسرة

**2114** يتيم

**21** مؤسسة مستفيدة

**220** توفير فرصة عمل

**1600** يتيم وأم استفادوا من الخدمات الصحية

**112** شاب استفاد من تدريبات بناء القدرات

**1977** يتيم استفاد من خدمات التعليم

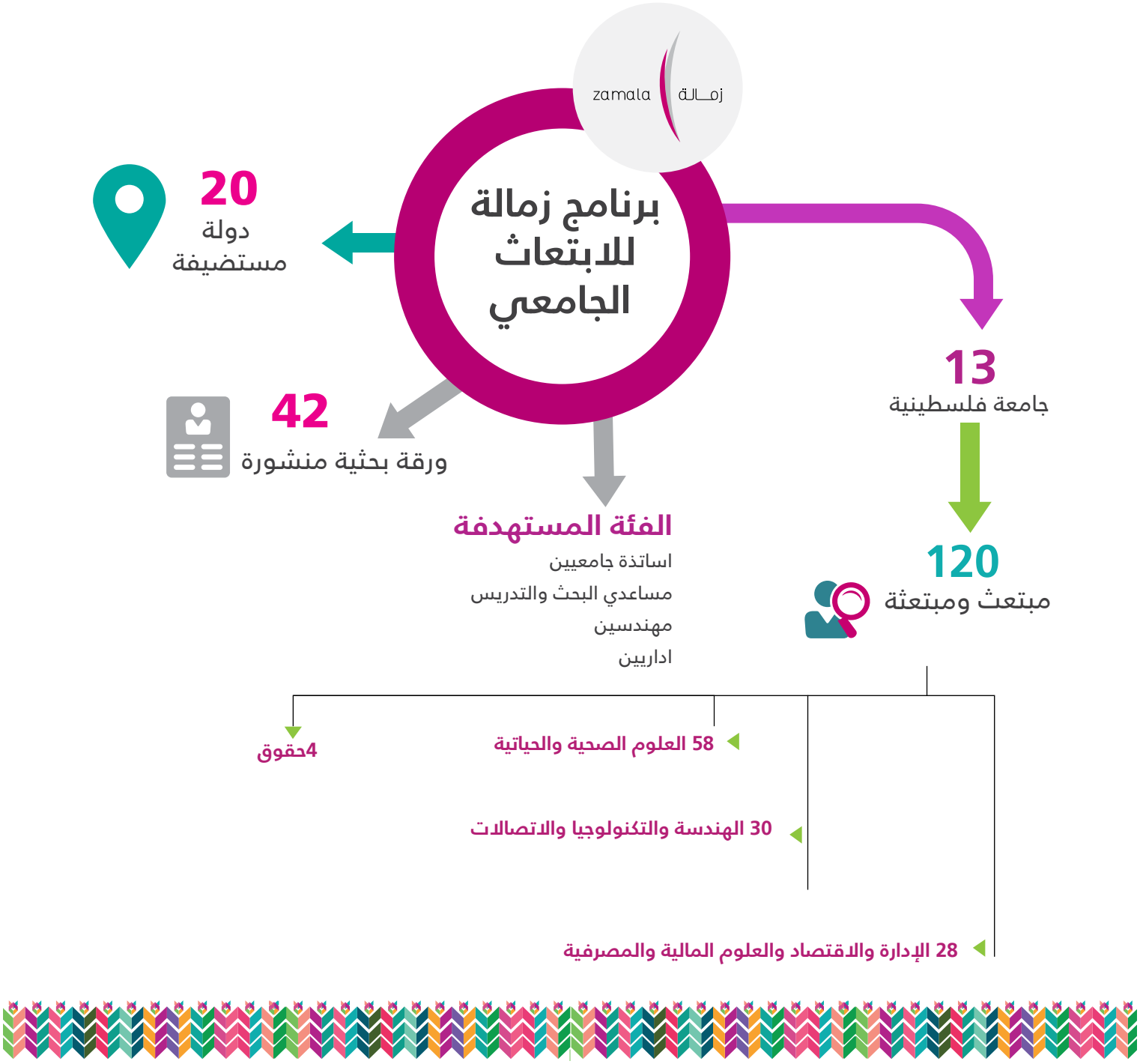
zamala زمالة
برنامج زمالة للابتعاث الجامعي
20
دولة مستضيفة
13
جامعة فلسطينية
42
ورقة بحثية منشورة
120
مبتعث ومبتعثة
الفئة المستهدفة
اساتذة جامعيين
مساعدي البحث والتدريس
مهندسين
اداريين
58 العلوم الصحية والحياتية
4حقوق
30 الهندسة والتكنولوجيا والاتصالات
28 الإدارة والاقتصاد والعلوم المالية والمصرفية

## نهج لدعم الريادة المدرسية

# 6

## مدارس حكومية وغير حكومية

- مدرسة دار الطفل العربي
- الكلية الإبراهيمية في القدس
- مدرسة النظامية الثانوية للبنات
- مدرسة ذكور علي بن أبي طالب
- مدرسة الفرير الثانوية
- مدرسة النهضة

**12**
مبادرة ريادية

**150**
طالب وطالبة من المراحل الأساسية

**15**
مرشداً تربوياً وموظفاً إدارياً

تم تشخيص **33 سيدة**
مصابة بسرطان الثدي
ثلثهم في المراحل المبكرة

**1545** فحص
( تشخيص لسرطان الثدي)

تشخيص اكثر من **700**
سيدة مصابة بأورام حميدة

**التعزيز والتثقيف المجتمعي**
**حول الكشف المبكر**
**عن سرطان الثدي**

اكثر من **88**
ورشة توعوية

حضور اكثر من **2072**
امرأة للورشات

استفادت **495**
امرأة من الدعم الاجتماعي

## فعاليات حملة أكتوبر

- حملة على مستوى اقليمي بالشراكة مع مؤسسات في 5 دول عربية
- ماراثون اليوم الوردي
- ماراثون الثلاثي جبران
- الايام المفتوحة في الجامعات والمدارس والنوادي والجمعيات

أفضل برنامج مسؤولية اجتماعية في الشرق الأوسط لعام 2015

من مؤسسة EMEA Finance
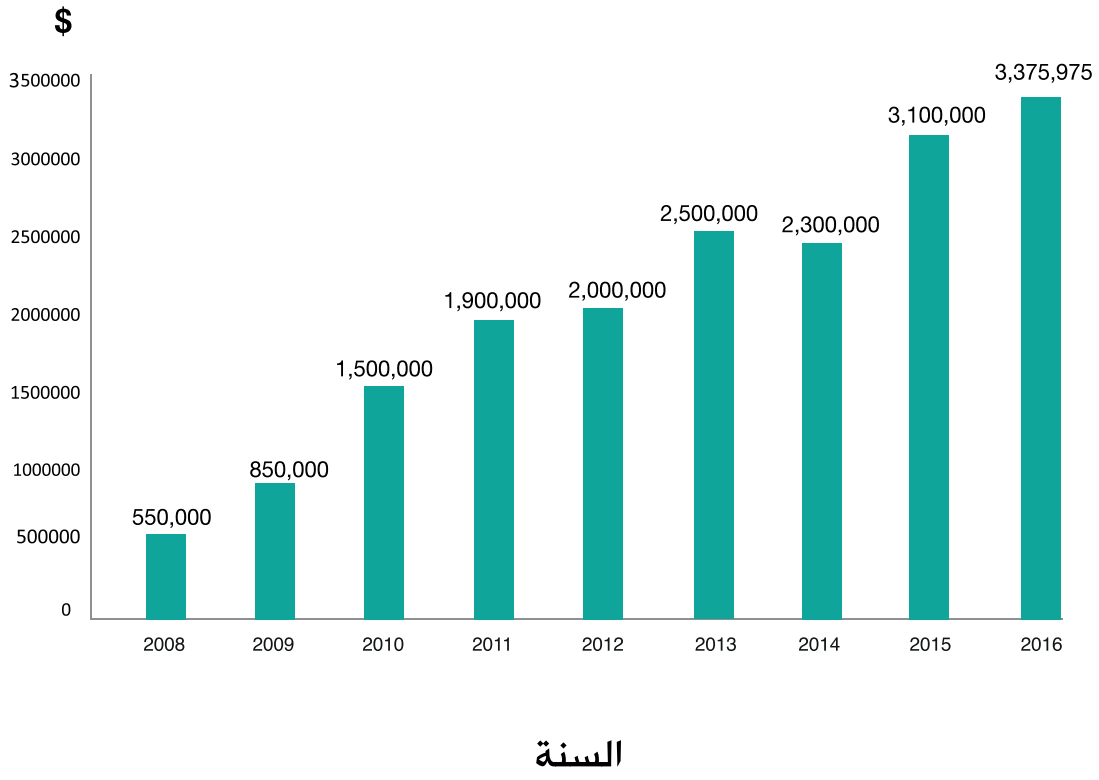
## ميزانية المسؤولية الاجتماعية خلال السنوات الماضية: